Belle maison ancienne de 300 m2 avec jardin et garage dans un joli village

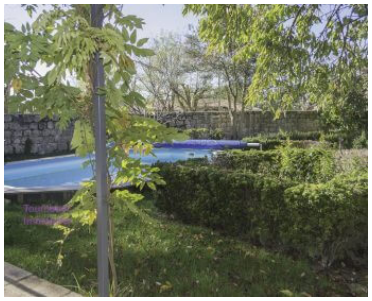
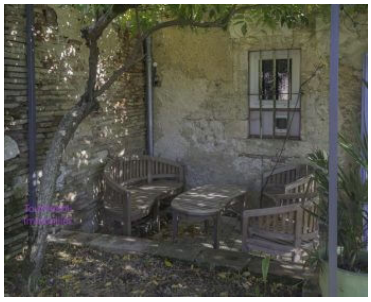

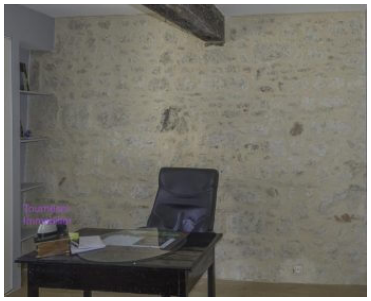

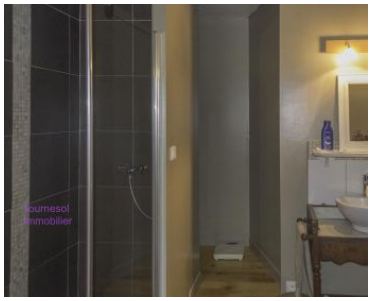

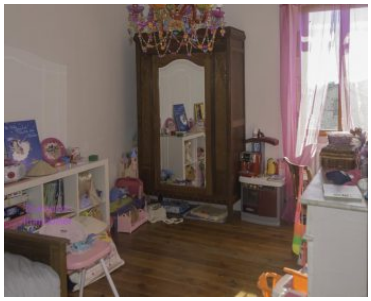

Cette grande maison de famille pourrait tout à fait convenir pour une activité de chambre d'hôtes. Une belle montée d'escalier vous conduit au 1er étage . Un grand palier distribue 6 chambres dont 1 grande suite parentale avec douche à l'Italienne, toilettes et dressing, autre salle d'eau avec toilettes, grande pièce de vie avec cuisine américaine équipée .
Le rez de chaussée doit être terminé. Vous y trouverez un bureau, une cuisine d'été équipée qui donne sur la terrasse et le joli jardin clos de mur avec sa jolie gloriette. Possibilité de créer de plain pied une belle chambre et une salle d'eau.
Piscine semi enterrée en bois. Chaudière récente à granulés .

Beaux éléments anciens conservés. Beaucoup de charme.

Fiche technique

Référence	18206
Type	Maison
Prix	395 000 €
Localisation	Cologne, Gers
Surface	Environ 300 m^2
Surface terrain	Environ 400 m^2
Caractéristiques	

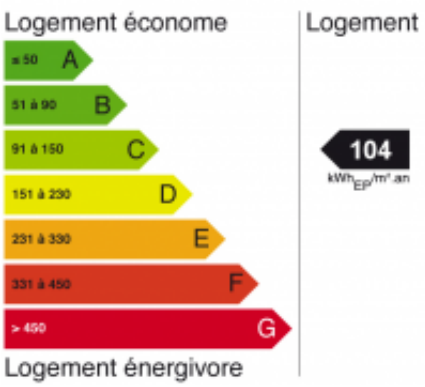

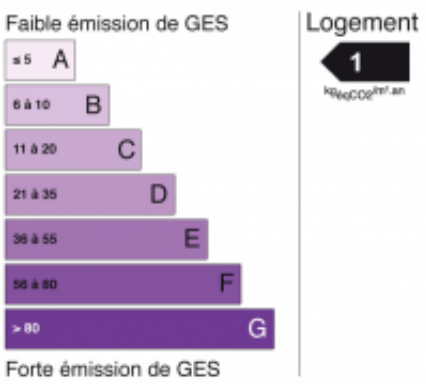

DPE Réalisé avant le 1er juillet 2021