Belle maison en pierres rénovée Mauvezin centre avec jardin et garage

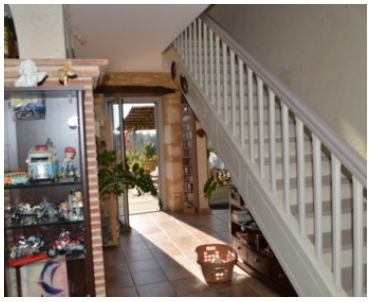
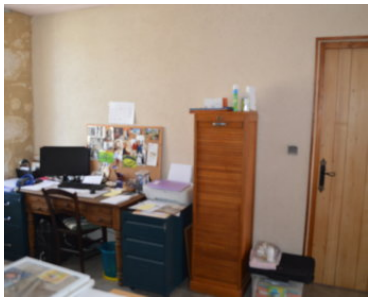
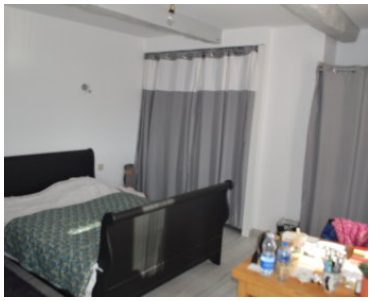
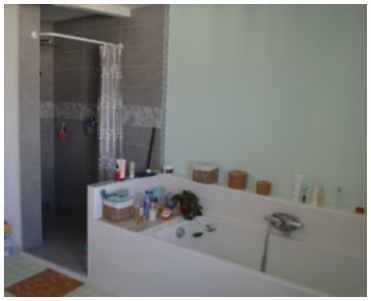
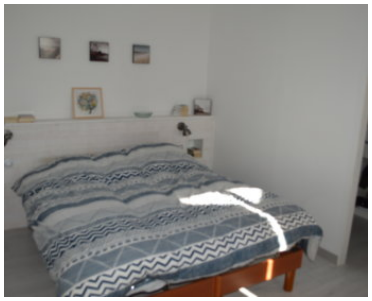
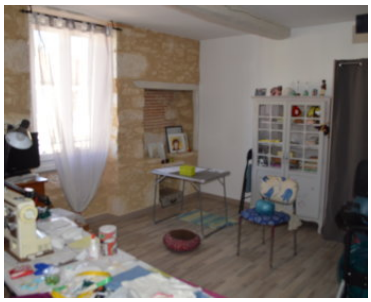

Dans le coeur du joli village de Mauvezin cette jolie maison en pierres rénovée vous attend . Une belle pièce de vie avec **cuisine Américaine équipée** avec accès direct sur une **grande terrasse plein sud en bois avec un espace BBQ très convivial .**

3 belles chambres à l'étage. Une vaste salle de bains avec grande baignoire, douche à l'Italienne. Toilettes séparées. Espace bureau. Possibilité de créer une chambre + salle de bains au rez de chaussée.

Garage.

Belle rénovation. Murs en pierres. Bien rare sur le secteur.

Fiche technique

Référence	21266
Type	Maison
Prix	290 000 €
Localisation	Gers, Mauvezin
Surface	Environ 160 m^2
Nombre de pièces	5
Caractéristiques	buanderie, Garage, Puits, Terrain, Terrasse

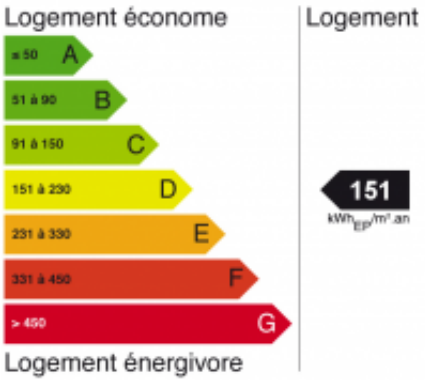

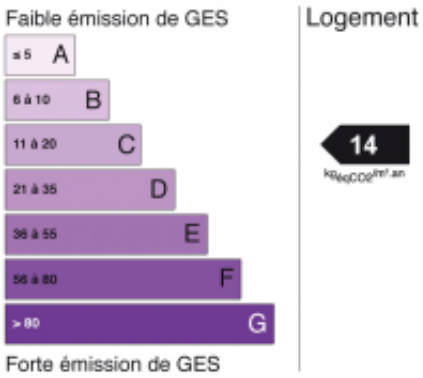

DPE Réalisé avant le 1er juillet 2021