Belle maison 5 ch rénovée avec dépendance sur 1.228 m2

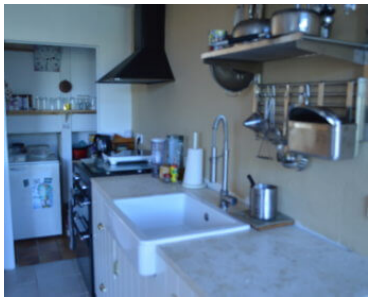

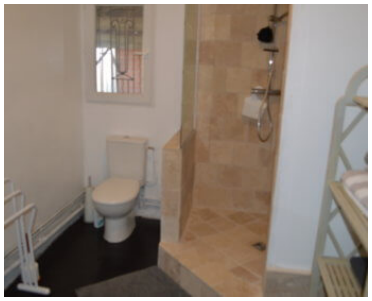
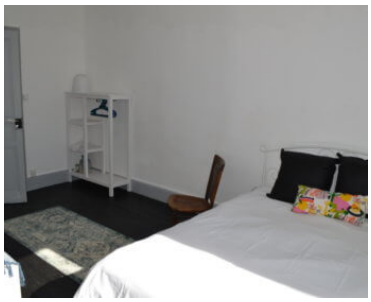

Dans le centre du joli village de **Mauvezin** et à quelques minutes à pied seulement de tous les commerces et écoles, jolie maison de village qui vient d'être entièrement rénovée (quelques finitions à terminer).

De l'entrée vous aurez accès à une grande pièce de vie avec un mur en pierres et qui est équipée d'une belle cheminée avec poele à bois. Elle donne sur une très plaisante terrasse en bois et sur le terrain de 1260 m2 .
Cuisine Américaine avec cellier attenant et buanderie. Salle d'eau avec toilettes. Grande chambre de plain pied.
4 belles chambres parquetées à l'étage. Salle d'eau avec toilettes.
Grande dépendance attenante sur 2 niveaux qui pourrait tout à fait être convertie en une seconde habitation

Fiche technique

Référence	20248
Type	Maison
Prix	280 000 €
Localisation	Gers, Mauvezin
Surface	Environ 170 m^2
Surface terrain	Environ 1228 m^2
Nombre de pièces	6
Caractéristiques	buanderie, Cellier, Cheminée, Grange, Jardin

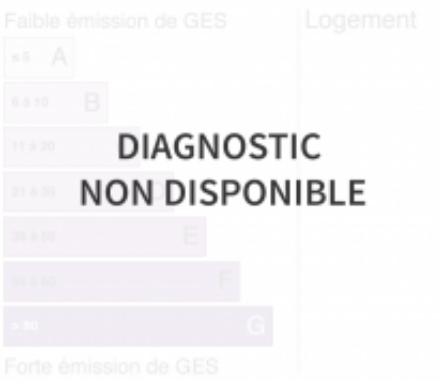

DPE Réalisé avant le 1er juillet 2021