Belle propriété en pierres avec dépendances sur 1 ha

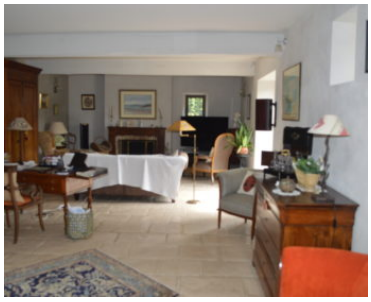

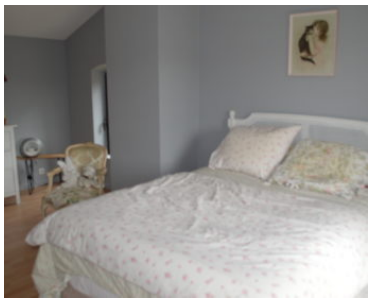
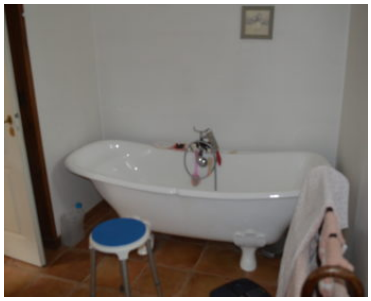

Toute proche du joli village de **Mauvezin** venez découvrir sur **1 ha** cette **jolie propriété en pierres** dont la **rénovation est de très belle facture**. En **position dominante** dans un **joli site au calme très arboré** cette maison propose de plain pied deux très belles pièces de vie dont une avec cheminée, une cuisine semi-ouverte, deux chambres avec salle d'eau/bains et toilettes.

Très **belle hauteur sous plafond.**

Le 1er étage est composé de 2 grandes chambres ainsi que d'un bureau très aéré et vaste Tous trois donnent sur le **parc. Salle de bains avec toilettes.**

Une **belle cour intérieure**, accessible par le salon, avec une f**ontaine et ses dépendances attenantes** vous offrira un **havre de paix** bien appréciable

Fiche technique

Référence	23273
Type	Maison
Prix	599 000 €
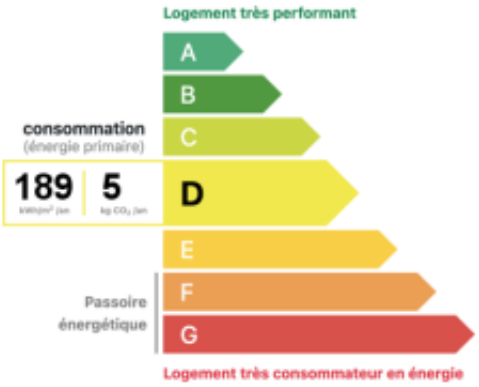
Localisation	Gers, Mauvezin
Surface	Environ 293 m^2
Surface terrain	Environ 10004 m^2
Nombre de pièces	7
Caractéristiques