Fermette plain pied Mauvezin proche sur 2630 m2

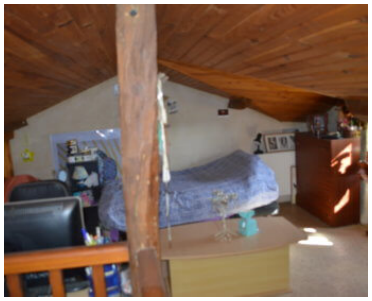

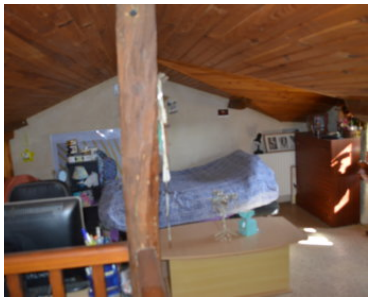

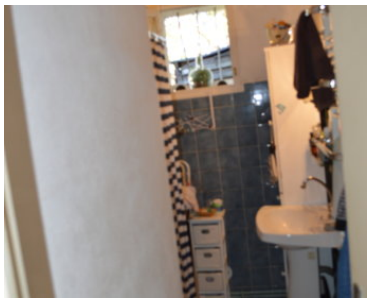
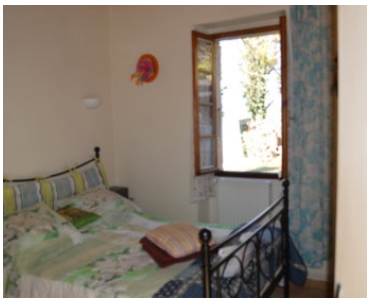
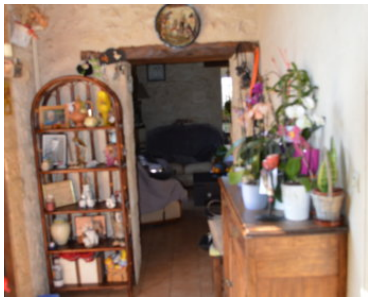

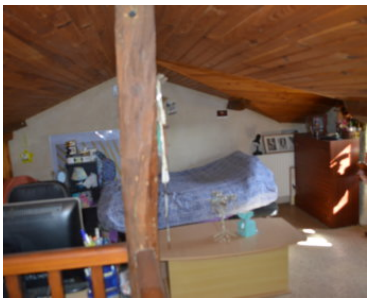

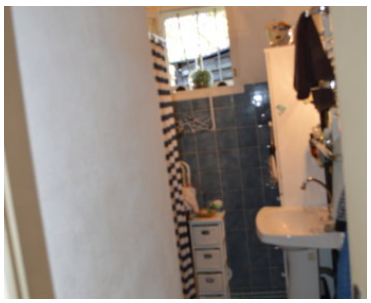
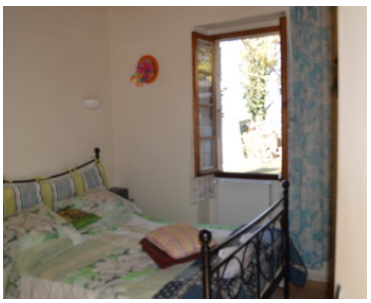

Toute proche de Mauvezin et en position dominante venez découvrir cette fermette en pierres. Sise sur un terrain de 2630 m2, elle offre une entrée qui vous permet de découvrir un séjour avec murs en pierres et cheminée . Belle hauteur sous plafond car il comprend une une mezzanine aménagée en chambre d'amis. La cuisine est très lumineuse, 2 chambres, 1 salle d'eau et des toilettes séparées. Adjacent à la maison un garage avec buanderie avec un étage. Vous pourriez l'aménager en 3ème chambre avec douche . Terrasse.

La maison est vendue louée . Le bail s'arrête le 30 novembre 2020. Le loyer mensuel perçu est de 580 €.

Fiche technique

Référence	19236
Type	Maison
Prix	150 000 €
Localisation	Gers, Mauvezin
Surface	Environ 75 m^2
Surface terrain	Environ 2630 m^2
Nombre de pièces	3
Caractéristiques	buanderie, Cheminée, Garage, Mezzanine, Terrain, Terrasse

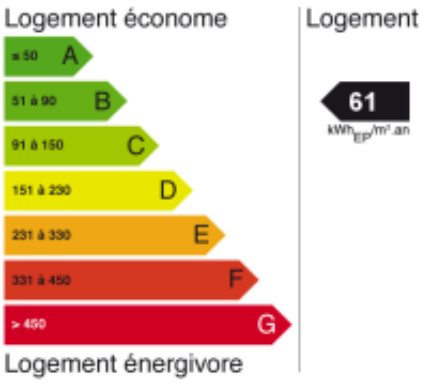

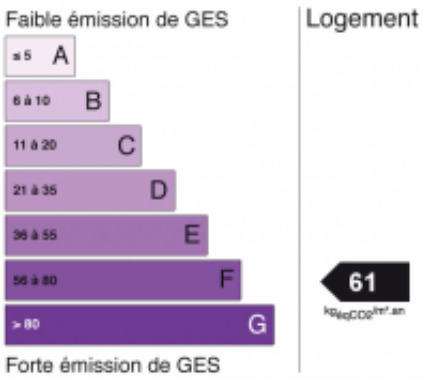

DPE Réalisé avant le 1er juillet 2021