Gersoise en pierres à rénover sur 7155 m2 dont 3.180 m2 bois

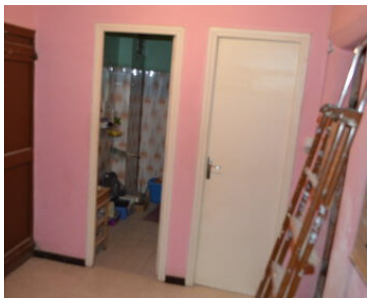

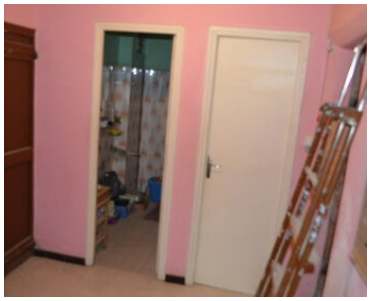

Dans un joli village avec commerces de proximité et école primaire venez découvrir cette ferme gersoise en pierres et son magnifique potentiel.
De plain pied un séjour avec poele à bois, une cuisine, une chambre, une salle d'eau à l'Italienne, une buanderie et des toilettes séparées. Rénovation en cours pour le séjour, la chambre et la salle d'eau.
Attenants une fournière avec cheminée et un atelier.
Dans le prolongement une étable ainsi que de vastes combles avec une belle hauteur.
Autres dépendances (chai,volière,garage)
Un bois privatif de 3.180 m2 non attenant ajoute une touche de charme à l'ensemble.
Bel environnement au calme sans être isolé.

Fiche technique

Référence	20249
Type	Maison
Prix	150 000 €
Localisation	Gers, Mauvezin
Surface	Environ 80 m^2
Surface terrain	Environ 7155 m^2
Nombre de pièces	4
Caractéristiques	bois, Dépendances, poele a bois, Terrain

DPE Réalisé avant le 1er juillet 2021