Maison ancienne rénovée avec belle grange sur 3000 m2

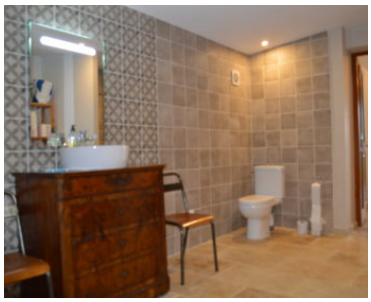

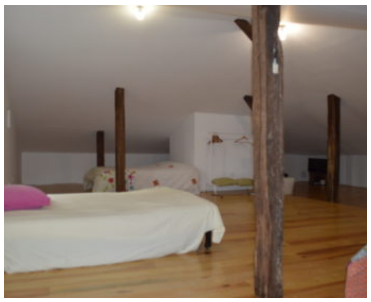

Je vous invite à découvrir cette **maison ancienne,** proche de **Mauvezin,** qui a été **rénovée**

L'entrée distribue une cuisine avec **cheminée, une chambre avec cheminée également. Sols en tomettes.**

Un vaste séjour équipé d'un **poele à bois** avec un bel escalier vous amène à un espace de 80 m2 aménagé aujourd'hui en dortoir. Beau sol en **parquet.** La pose de cloisons permettrait la création de plusieurs chambres.

Vous apprécierez la grande salle d'eau avec **douche à l'Italienne** ainsi que la buanderie;

Sur le **terrain de 3000 m2** environ une belle **grange de 120 m2** au sol dont la **toiture a été refaite**, tout comme celle de la maison. 2 autres **dépendances s**ont également présentes.

Une possibilité est offerte d'acquérir le bien meublé

Vue dégagée. Beaucoup de charme.

Proche de la route

Fiche technique
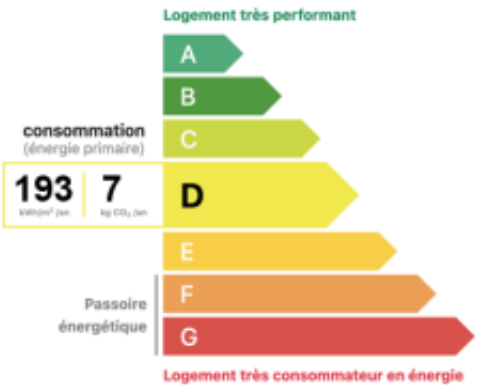
Référence	25279
Type	Maison
Prix	210 000 €
Localisation	Gers, Mauvezin
Surface	Environ 168 m^2
Surface terrain	Environ 3000 m^2
Nombre de pièces	4
Caractéristiques	buanderie, Dépendances, Double vitrage, Grange, poele a bois, Terrain